

au by KDDI

K009 by KYOCERA

CDMA 1X WIN

金属パネル×LEDが美しい
防水スリムデザイン



【防水について】

※IPX5/IPX7等級の防水性能。

※キャップ類・電池フタは確実に取り付けてください。

※海水・プール・温泉の中に浸けないでください。

THE NEW VALUE FRONTIER

 KYOCERA

K009

スマートなスリムボディが醸し出す独特の存在感。なめらかな曲面とシャープなエッジが生み出す光の陰影で、金属ならではの美しさと高級感を最大限に表現します。開閉のしやすさやキーの押しやすさ、表面のLEDなど、デザインと使いやすさの両立にもこだわりました。



ルミナスピンク

金属ならではの美しさを表現
滑らかな曲面とシャープなエッジにより、
金属の美しさを最大限に引き出しました。

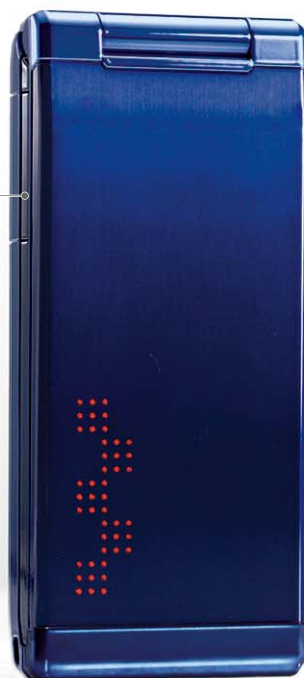

プレシャスブルー



メタルブラック

押しやすさにこだわったキー
キーを立体化し、シートとトップを異なる質感
に仕上げることで、押し間違いを防ぎます。

開閉しやすいデザイン

キー側のサイドを一段凹ますことで、
指がかりが良く開閉もスムーズ。

DISPLAY

リアルな金属感と、LEDによる情報表示を両立。

LED情報表示

文字間隔やスクロールスピードにこだわり、着信時にはアドレス帳に登録している名前をカナで表示し、メール受信、日付や時間表示などの情報を、上品にさりげなく表示します。ケータイを閉じた状態でも情報が確認できるので便利です。

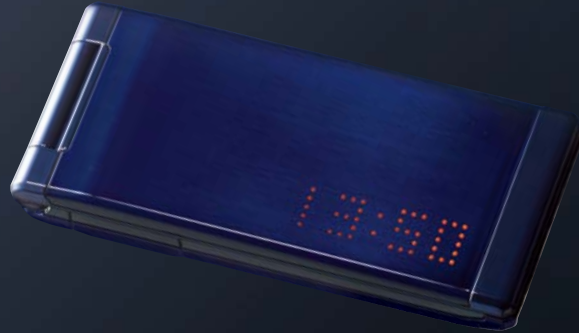

時計

着信



Eメール受信



名前表示(佐藤)



日付表示(5月25日)



LEDアニメーション表示

スッキリとしたシンプルなパターン、ヒヨコやハートなどの可愛いパターンなど自分の好みに合わせて選択できるアニメーションを30種類搭載しました。



イコライザー

ライン2



スクエア



アロー



スウィング



ヨット



コウモリ



トレイン



サカナ



キラキラ1



ヒヨコ



イヌ1



ダイヤモンド



ハート2

画面デザイン

各カラーに合わせた待受やメニュー画面をご用意しています。



Dot Light



Various Sky

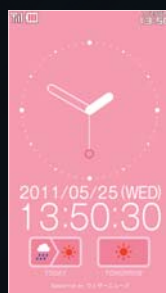

feel pink



メタルブラック



プレシャスブルー



ルミナスピンク

キー照光

キーが明るく光るので、見やすく押し間違いを防ぎます。

FUNCTIONS

高級感あふれるスリムデザインの中に、使いやすさをしっかり搭載しました。

レスポンスの向上によりスピーディーな操作性を実現！

■ Snapdragon™搭載 **NEW!**

クロックスピード1GHzの高速CPUを搭載。情報処理速度が大幅にアップし、データの読み込み、呼び出しや画像の表示など、様々な利用シーンにおいてサクサク快適な操作性を実現しました。



■ WIN HIGH SPEED対応 **NEW!**

通信速度の大幅な向上により、WEB閲覧や動画のダウンロードなどの操作が素早く行えます。

※対応エリアはauホームページでご確認ください。ベストエフォート方式の為、エリア内であっても通信環境、混雑状況により速度が低下する場合がございます。

WIN HIGH SPEED

すぐ文字が更に使いやすく！

■ すぐ文字® **京セラオリジナルバージョンアップ**

京セラオリジナル機能のすぐ文字の接続先に、プログアップ、つぶやき、ショッピング検索を追加。つながる利便性をアップしました。レスポンスの向上により、すぐ文字の起動から文字入力、リンク先のアクセスまで、素早く快適に行えます。

※プログアップ、つぶやきは、事前登録が必要です。



読みやすさにこだわったフォント切換え機能

■ フォント切換え機能 **NEW!**

読みやすいLIM社製とイワタ社製のフォントをプリセット。LIM丸ゴシック、イワタUD新聞明朝、LIM Uni-Typeの3種に加え、京セラの公式サイト「京セラサイトK」からも無料でダウンロードが可能。お好みに合わせた書体に切換えることができます。

※Uni-Typeは、株式会社リムコーポレーションと千葉大学工学部との共同研究によって開発されたユニバーサルデザインの書体です。Uni-Typeは、株式会社リムコーポレーションの登録商標です。Uni-Typeは小さい文字でも潰れにくい最適な文字バランスをデザインし、認識しやすく読みやすいフォントです。

- プリセットフォント
- 京セラサイトKからのダウンロードフォント

あいアイab12
標準フォント:LIM丸ゴシック

あいアイab12
たんぼぼ

あいアイab12
Uni-Type

あいアイab12
ひよこ

あいアイab12
イワタUD新聞明朝

あいアイab12
かまぼこ

あいアイab12
さゆり



Uni-Type

京セラサイトK



K009をカスタマイズするためのコンテンツを提供する京セラメーカーサイト。京セラオリジナルのケータイアレンジを無料で配信。☑️キー長押しで簡単アクセス。有料会員登録で待受画像、着信メロディー、デコレーションメール素材など取り放題でお楽しみいただけます。 ※月額情報料:315円(税込) ※サイトに掲載のコンテンツは随時更新するため、掲載内容が変更される場合もあります。 ※サイトのご利用には別途パケット通信料がかかります。

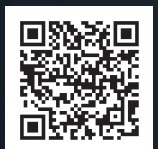

ラクラク検索できるデコレーション絵文字

■ デコレーション絵文字

メールの文字入力中に、発信キーを押すと、入力した読みに対応したデコレーション絵文字の一覧が表示されるので、たくさんの絵文字の中から探す手間が省けます。



「ありがとう」

「おめでとう」

「おやすみ」

デコレーション絵文字候補

スリムデザインの中に、トレンド機能も押さえました

■ 顔検出AF対応8Mカメラ

顔検出オートフォーカスや逆光補正に対応。

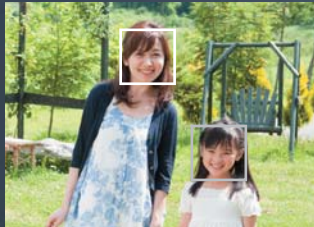

顔検出ON

■ 防水性能

IPX5/IPX7等級の防水性能。急な雨や水に濡れた手でも気にすることなく、WEBやメールが使用できます。



【防水について】※IPX5/IPX7等級の防水性能。※キャップ類はしっかりと閉じ、電池フタは確実に取り付けてください。海水・プール・温泉の中に浸けないでください。[雨の中での利用時]※強い雨の中では使用できません(1時間当たりの雨量が20mm以上)。

■ ワンセグ

TVキーを短押しで素早く起動。簡単にワンセグが楽しめます。

■ おサイフケータイ®



よく使う機能を自分好みにカスタマイズ!

■ セルフメニュー **NEW!**

よく利用する機能やサイト等を登録して、自分だけのお気に入りメニューを作るセルフメニューに対応しています。セルフメニューキーを短押しすると表示されるので、簡単に使用できます。



セルフメニューキー

■ カスタマイズキー **NEW!**

TVキーの短押しで起動する機能を、メモ帳や電卓などから選択し、設定することができます。よく使う機能を登録しておけるので便利です。



セル/TV/カスタマイズキー

ビジネスにも使える便利な機能

■ プライバシーフォルダー

指定したフォルダーの受信メールが見えないように設定できる機能です。

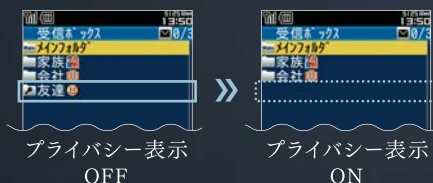

■ 名刺リーダー

名刺をカメラで一括読み取り。アドレス帳に簡単に登録できます。

■ PCドキュメントビューアー

ワードやエクセル、パワーポイント、PDFなどに対応しているので、ケータイからパソコン向けのドキュメントデータを確認することができます。

その他、使える機能

■ オープン通話/クローズ終話

■ 時短検索

■ モバイル辞典

■ でか文字

■ ブラインドスクリーン®

■ オープンシャッフル®

■ ティーンズモード

主な仕様

サイズ(幅×高さ×奥行き)	約50×111×14.8(最厚部約17.1)mm		
重量(電池パック含む)	約143g		
バッテリー	充電時間	ACアダプター 約140分 / DCアダプター 約160分	
	容量	920mAh	
	連続通話時間	約210分	
	連続待受時間	約240時間	
連続ワセグ視聴時間	約3時間50分(DBEX™ ON時)		
連続LISMO(音楽)再生時間	約35時間30分(DBEX™ ON時)		
メインディスプレイ / 表示能力	約3.2インチフルワイドVGA TFT全透過型液晶 / 約26万色		
サブディスプレイ / 表示能力	5×17 ドットマトリックス / 1色		
カメラ	フォト	画素数	有効画素数約808万画素 CMOS、手ブレ補正対応AF付き
	カメラ	フォトサイズ:横×縦(ドット)	壁紙(標準):240×320 / 壁紙(ワイド):480×800 / 壁紙(フルワイド):480×854 / 0.3M:640×480 / 1M:1,280×960 / 2M:1,600×1,200 / フルHD:1,920×1,080 / 3M:2,048×1,536 / 5M:2,592×1,944 / 8M:3,264×2,448

カメラ	ムービー	録画モード:横×縦(ドット)	[メールモード]QCIF:176×144 / QVGA:320×240 / VGA:640×480
			[長時間モード]QVGA:320×240 / VGA:640×480
Eメール保存容量			受信ボックス約3.2MBまたは最大1,000件 / 送信ボックス約1.9MBまたは最大500件
Cメール保存容量			受信ボックス200件 / 送信ボックス100件
データフォルダー容量			約800MBまたは5,000件
外部メモリー			microSD™ / microSDHC™メモリーカード対応 (最大32GB / 別売)
アドレス帳			1,000件(1件につき5電話番号 / 5メールアドレス)
文字入力システム			ATOK®
プリセットコンテンツブック			[ONE PIECE ファイル001] 著者:尾田 栄一郎 提供:株式会社集英社 [重力ピエロ(読コミ版)] 著者:伊坂 幸太郎 提供:株式会社ビットウェイ

標準セット ※携帯電話本体も含まれます。 OPTION (別売) ※在庫状況については店頭にてご確認ください。

● 電池パック	● 卓上ホルダー	● 平型スイッチ付イヤホンマイク
	● 共通ACアダプター-01/02	● 平型ステレオイヤホンマイク
	● 共通DCアダプター-01	● 外部接続端子用イヤホン変換アダプター-01
	● ポータブル充電器01	● cdmaOne簡易アンテナD
	● USBケーブルWIN	● 簡易アンテナE
	● USBケーブルWIN02	● AC Adapter A0/SHIRO/MOMO/CHA/REST/ RANGERS/CHARGY/WORLD OF ALICE/KiiRoll
	● USB充電ケーブル01	

COLOR VARIATION



※連続通話時間および連続待受時間は、au携帯電話の電波を安定した状態で十分に受けている場合の平均的な利用時間です。実際にご利用になる地域や使用状況などにより、短くなります。海外ご使用時の連続通話時間・連続待受時間についてはauホームページをご覧ください。また、通話と待受を組み合わせると、それぞれの利用時間は短くなります。連続通話時間および連続待受時間は、本カタログ作成時であり、KDDIグループ各社のシステムの仕様変更等により、予告なく変更される場合があります。

※「すぐ文字」、「ブライندスクリーン」、「オープンチャット」は京セラ株式会社の登録商標です。※Bluetooth®ワードマークおよびロゴは、Bluetooth SIG, Inc.が所有する登録商標であり、京セラ株式会社は、これら商標を使用する許可を受けています。Bluetooth®機能の使用周波数は2.4GHz帯です。この周波数帯では、電子レンジ等の産業・科学・医療用機器のほか、他の同種無線局、工場の製造ライン等で使用される免許を要する移動体識別用構内無線局、免許を要しない特定の小電力無線局、アマチュア無線局等(以下「他の無線局」と略す)が運用されています。1.この機器を使用する前に、近く「他の無線局」が運用されていない事を確認してください。2.万一、K009と「他の無線局」との間に電波干渉の事例が発生した場合には、速やかにK009の使用場所を変更するか、または機器の運用を停止(電波の発射を停止)してください。3.不明な点その他お困りのことが起きたときは、最寄りのauショップもしくはお客さまセンターまでお問い合わせください。※「着うたフルプラス」は株式会社ソニー・ミュージックエンタテインメントの登録商標です。※DBEX™はDIMAGIC社の商標です。※FeliCaは、ソニー株式会社が開発した非接触ICカードの技術方式です。※FeliCaは、ソニー株式会社の登録商標です。※「おサイフケータイ」は、株式会社NTTドコモの登録商標です。※本製品はAdobe Systems IncorporatedのFlash™ Lite™テクノロジーを搭載しています。Adobe、Flash、Flash LiteおよびMacromediaはAdobe Systems Incorporated (アドビ システムズ社)の米国およびその他の国における商標または登録商標です。※本製品はワンセグデータ放送BMLブラウザとして、株式会社ACCESSのNetFront Browser DTV Profile Wireless Editionを搭載しています。※本製品は放送コンテンツ起動機能として、株式会社ACCESSのMedia/メディアコロン仕様を採用しています。※本製品は、インターネットメール機能として、株式会社ACCESSのNetFront v3.3M-IMAP Client for KDDIを搭載しています。Copyright © 2003-2011 ACCESS CO.,LTD. ※ACCESS、NetFrontは株式会社ACCESSの日本またはその他の国における商標または登録商標です。※SnapdragonはQualcomm社の商標です。※Microsoft® Word, Microsoft® Officeは、米国Microsoft Corporationの商品名称です。Microsoft®, Excel®, PowerPoint®は、米国Microsoft Corporationの米国及びその他の国における登録商標です。※[ATOK]は株式会社ジャストシステムの登録商標です。[ATOK]は株式会社ジャストシステムの著作権であり、その権利は株式会社ジャストシステムおよび各権利者に帰属します。※文字認識エンジンは、オムロン(株)のMobile OmCRを使用しています。Mobile OmCR® OMRON Co.,Ltd 2011 All Rights Reserved. ※[PCドキュメントビューアー]はCATALYST MOBILE® Readerにより実現しています。※[CATALYST MOBILE]はカリスト・モバイル株式会社の登録商標です。※[microSD]、[microSDHC]はSD-C,LLCの商標です。※[明鏡モバイル国語辞典]、[Gモバイル英和辞典]、[Gモバイル英和辞典]は大修館書店編集の著作物です。※その他の社名および商品名は、それぞれ各社の登録商標または商標です。※このカタログで説明されている携帯電話にインストールされているソフトウェアについては、お客様に使用権が許諾されています。本ソフトウェアのご使用に際しては、以下の点にご注意ください。(a)ソフトウェアのソースコードの全部または一部について、複製、頒布、変更、解析、リバースエンジニアリングまたは導出をおこなってはなりません。(b)法律や規則に違反して、ソフトウェアの全部または一部を輸出してはなりません。(c)ソフトウェアの商品性、特定目的への適合性、第三者的財産権の不侵害などの黙示の保証を行うものではありません。



WIN HIGH SPEED



CMOSカメラ	メインディスプレイ	データフォルダー容量	対応外部メモリー
約808万画素	約3.2インチ	約800MB	microSDHC™メモリーカード
主な対応サービス・機能			
LISMO!	Music	Video	Book
WIN HIGH SPEED*	au Smart Sports	GLOBAL PASSPORT CDMA	EZナビウォーク
EZ助手席ナビ	ワンセグ	おサイフケータイ®	EZニュースEX
デコレーションアニメ	Bluetooth®	赤外線通信	じぶん銀行

※対応エリアはauホームページでご確認ください。ベストエフォート方式の為、エリア内であっても通信環境、混雑状況により速度が低下する場合がございます。
※グローバルパスポートで国際ローミング中は、ご利用いただけないサービスがあります。

【ご利用に際して】

注意 au携帯電話およびオプション品は、「取扱説明書」と「安全上のご注意」をよくお読みの上、正しくお使いください。

■専用のオプション品をご使用ください。指定以外の電池パックなどを使用すると、発熱・発火の原因になります。■自動車・原動機付自転車・自転車運転中に携帯電話を使用しないでください。交通事故の原因となります。自動車・原動機付自転車運転中の携帯電話の使用は法律で禁止されています。また、自転車運転中の携帯電話の使用も法律などで罰せられる場合があります。■運転者が使用になる場合は、ハンズフリーキット等をご利用になるか、車を安全な場所に停めてからご使用ください。■電波が電気機器に影響を及ぼす恐れがありますので、次の点にご注意ください。*航空機内では使用禁止です。搭乗前にあらかじめ電源を切ってください。また、電源タイマーを設定されている場合は、搭乗前に設定を解除してから電源を切ってください。■自動車内で使用される場合、車種によってはまれに車両電気機器に影響を与える場合がございますのでご注意ください。■電波による医用電気機器への影響を防ぐために、次のことを守ってください。*医療機関の使用禁止場所や医用電気機器の近くでは電源を切ってください。*植込み型心臓ペースメーカーおよび植込み型除細動器を装着されている方は、装着部位から22cm以上離して携行、使用してください。なお、ペースメーカーには多数の機種がありますので、取扱いについての詳細は関係医療機関やその機種の供給元などへご相談ください。*混雑した場所では、電源を切るよう心がけてください。■サービスエリア内であっても、トンネル・地下・屋内・ビル・山の陰・山間部など電波の届きにくい場所ではご使用にならないことがあります。また、通話中に電波の悪い場所に移動されると、通話が切れることがありますので、ご了承ください。■映画館や劇場、美術館、図書館などの場所では、発信を控えるのはもちろん、着信音で周囲に迷惑をかけないように、電源を切っておきましょう。メッセージサービスのご利用が便利です。街中では、通行の邪魔にならない場所で使用しましょう。*新幹線の車内や、ホテルのロビーなどでは迷惑のからない場所へ移動しましょう。*通話中の声は大きすぎないように。■ご不要になったau携帯電話については、最寄りの取扱い店までご持参ください。環境資源保護の為にリサイクルにご協力をお願い申し上げます。■万一解約等される場合には、au携帯電話に書込まれた電話番号を消去する必要がありますのでau携帯電話をauショップ・PiPiまでご持参ください。■携帯電話・PHS事業者は、環境を保護し、貴重な資源を再利用するためにお客さまが不要となってお持ちになる電話機・電池・充電器を、ブランド・メーカーを問わずマークのあるお店で回収し、リサイクルを行っています。

お客様の都合により解約された場合、契約事務手数料や、お買い上げ品代金はお戻しできません。

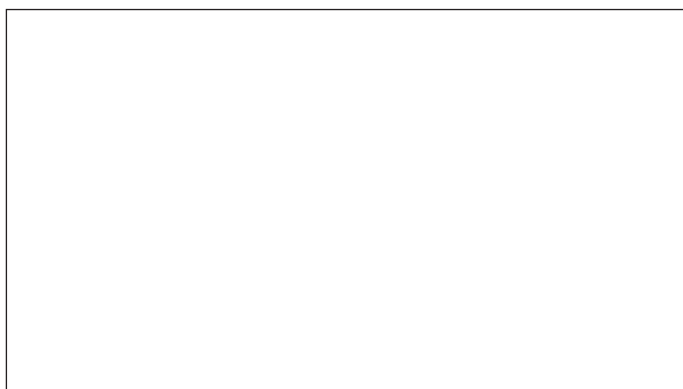

マナーもいっしょに 携帯しましょう。 モバイル・リサイクル・ネットワーク [携帯電話・PHSのリサイクルにご協力を。] グリーン購入推進

お客さまセンター (年中無休)	一般電話から (通話料無料) ☎0077-7-111
※オペレーター対応は、9:00~20:00	au携帯電話から (通話料無料) 局番なし 157

◎地域によっては本製品を取り扱っていない場合があります。◎製品仕様およびサービス内容は、予告なく変更することがあります。◎印刷のため、実際の色と多少異なる場合があります。◎ディスプレイ、LEDの表示はすべてイメージです。

このカタログは2011年4月現在のものです。

※本カタログについては、無断で複製、転載することを禁じます。 © 2011 KYOCERA Corporation

製造元 **京セラ株式会社**

〒612-8501 京都市伏見区竹田鳥羽殿町6 http://www.kyocera.co.jp