

BASIO4

ベシオ フォー

KYV47

かんたん便利に、使い方ひろがる、
はじめてスマホ。



【主な仕様】BASIO4 (ベシオ フォー)			
カラー	シャンパンゴールド/ロイヤルブルー (au限定色)/ワインレッド	カメラ	メイン 約1,300万画素CMOS サブ(イン) 約500万画素CMOS
サイズ(幅×高さ×厚さ)	約71×159×8.9mm	撮影サイズ	静止画 最大4,160×3,120ドット(13M) 動画 最大1,920×1,080ドット(FHD)
重量	約151g	外部接続	Wi-Fi® IEEE802.11a/b/g/n/ac Bluetooth® Ver.5.0
バッテリー容量	3,300mAh	外部デバイス/その他	USB Type-C®接続端子/ステレオイヤホンジャック
充電時間	約180分 (Type C共通ACアダプタ 01/02 [別売] 使用時)	防水/防塵/耐衝撃	防水 (IPX5/IPX8)/防塵 (IP6X)/ 耐衝撃 (MIL-STD-810G Method 516.7:Shock-Procedure IV)
連続通話時間*1	約1,480分 (VoLTE)	付属品	卓上ホルダ
連続待受時間*1	約560時間 (4G LTE™/WiMAX™ 2+)	Wi-Fiテザリング	最大接続数10台
au ICカード種類	au Nano IC Card 04	au世界サービス	○
OS	Android™ 10/11	緊急速報メール	○
CPU	MT6761/2.0GHz×4コア	生体認証	—
メモリ	内蔵 ROM:32GB/RAM:3GB 外部 microSDXC™ (最大512GB)		
対応通信規格*2	4G LTE/WiMAX 2+		
最大通信速度*3	受信最大150Mbps*4/送信最大50Mbps*5		
ディスプレイ	約5.6インチ HD+/有機EL (AMOLED)		

*1:日本国内における、静止状態での平均的な利用可能時間です。実際にご利用になる地域や使用状況などにより短くなります。*2:「4G LTE」「WiMAX 2+」は、スマートフォンの画面表示はいつでも「4G」となります。また回線の混雑状況等に応じ、より混雑が少ないとKDDIが判断したネットワークに接続します。*3:最大通信速度は通信規格やエリアなどにより異なります。最新のエリアはauまたはUQのホームページをご確認ください。記載の通信サービスはいつでもベストエフォート型サービスです。記載の速度は技術規格上の最大値であり、実使用速度を示すものではありません。エリア内であってもお客さまのご利用環境、回線の状況により、通信速度が大幅に低下したり、通信自体がご利用いただけなくなる場合があります。また通信速度は機器能力に依存します。通信速度は記載時時点の最大通信速度であり、今後、通信速度含め変更になる可能性があります。*4:一部エリアを除きます。*5:全国(各都道府県の一部エリア)で提供。*本機種は日本国内において3G通信はご利用いただけません。

※本機種の計測センサーやGPSにより得られる測位などの情報は、あくまで目安となり、高度な信頼性を必要とする目的でのご利用はできません。測位の誤差による損害および逸失利益に関して、当社では一切の責任を負いかねますので、あらかじめご了承ください。

【防水・防塵・耐衝撃に関するご注意】

【防水・防塵について】カード挿入口カバーは確実に取り付けてください。海水・プール・温泉の中に浸けしないでください。砂浜などの上に置かないでください。※IPX5とは、内径6.3mmのノズルを用いて、約3mの距離から約12.5リットル/分の水を3分以上注水する条件で、あらゆる方向からのノズルによる噴流水によっても、電話機としての性能を保つことです。※IPX8とは、常温で水道水、かつ静水の水深1.5mの水槽に静かに本製品を沈めた状態で約30分間、水底に放置しても本製品内部に浸水せず、電話機としての性能を保つことです。※IP6Xとは、防塵試験用粉塵(直径75μm以下)が内部に入らないように保護されていることを意味します。本製品の有する性能は試験環境下での確認であり、実際の使用時すべての状況での動作を保証するものではありません。また、無破損・無故障を保証するものではありません。【耐衝撃について】米国防総省が制定したMIL-STD-810G Method 516.7:Shock-Procedure IVに準拠した規格において、高さ1.22mから合板(ラワン材)に製品を26方向で落下させる試験を実施しています。すべての衝撃に対して保証するものではありません。

注意 携帯電話およびオプション品は、「取扱説明書」と「安全上のご注意」をよくお読みの上、正しくお使いください。

お客さまの都合により解約された場合、契約手数料や、お買い上げ品代金はお戻しできません。

※「おうちモード」は京セラ株式会社の登録商標です。※「4G LTE」のサービス名称は、国際電気通信連合 (ITU) がLTEを「4G」と呼称することを認めた声明に準じております。※LTEはETSIの商標です。※Google、Android、Google Play およびその他のマークは、Google LLCの商標です。※QRコードは株式会社デンソーウェーブの登録商標です。※microSDXC™はSD-3C, LLCの商標です。※Bluetooth®ワードマークおよびロゴは、Bluetooth SIG, Inc.が所有する登録商標であり、京セラ株式会社は、これら商標を使用する許可を受けています。※WiMAXは、WiMAX Forumの商標または登録商標です。※Wi-Fi®はWi-Fi Allianceの登録商標です。※文字変換は、オムロンソフトウェア株式会社のiWnn IMEを使用しています。iWnn IME©OMRON SOFTWARE Co., Ltd. 2009-2022 All Rights Reserved. ※本製品には、株式会社リムコーポレーションの書体を搭載しています。※本製品には、株式会社モリサワの書体を搭載しています。※USB Type-C®はUSB Implementers Forumの登録商標です。※「LINE」は、LINE株式会社の商標または登録商標です。※その他の社名および商品名は、各社の登録商標または商標です。※このカタログで説明されている携帯電話にインストールされているソフトウェアについては、お客様に使用権が許諾されています。本ソフトウェアのご使用に際しては、以下の点に注意ください。(a) ソフトウェアのソースコードの全部または一部について、複製、頒布、改変、解析、リバースエンジニアリングまたは導出をおこなってはなりません。(b) 法律や規則に違反して、ソフトウェアの全部または一部を輸出してはなりません。(c) ソフトウェアの商品性、特定目的への適合性、第三者知的財産権の不侵害などの黙示の保証を行うものではありません。ただし、ソフトウェアに含まれている、GNU General Public License (GPL)、GNU Library/Lesser General Public License (LGPL) およびその他のオープンソースソフトウェアのライセンスに基づくソフトウェアならびに京セラ株式会社が許諾を受けたソフトウェアのご使用に際しては、当該ソフトウェアのライセンス条件が優先して適用されます。



KDDI株式会社 / 沖縄セルラー株式会社

au総合案内 受付時間 (9:00~20:00)	一般電話から (通話料無料) ☎0077-7-111
	au携帯電話から (通話料無料) 局番なし 157
UQお客さまセンター 受付時間 (9:00~20:00)	お電話 (通話料無料) ☎0120-959-001
	WEBページ https://www.uqwimax.jp/mobile/

※盗難・紛失のご案内は24時間ご利用いただけます。(メンテナンス等によりご利用いただけない場合がございます)
このカタログは2022年2月現在のものです。

©製品仕様およびサービス内容は、予告なく変更することがあります。©印刷のため、実際の色と多少異なる場合があります。©ディスプレイの表示はすべてイメージです。
※本カタログについては、無断で複製、転載することを禁じます。 © 2022 KYOCERA Corporation

製造元 京セラ株式会社

〒612-8501 京都市伏見区竹田鳥羽殿町6 <https://www.kyocera.co.jp>

AMC0036 2202 BASIO4 メーカーカタログ

※画面はau版 BASIO4のものです。



シャンパンゴールド

ロイヤルブルー (au限定色)

ワインレッド



家族とのつながりをもっと深めたいね



孫の写真とか、できるだけ大きな画面で見たい



ラクに文字入力できる
スマホって
ありませんか？



せっかくだから
使い方は自分で
おぼえたい

アプリをいろいろ
使いこなして
楽しみたいな



トラブルが起きたときの対処法
教えてほしいんだけど

スマホって
私にとってどんな
メリットがあるの？

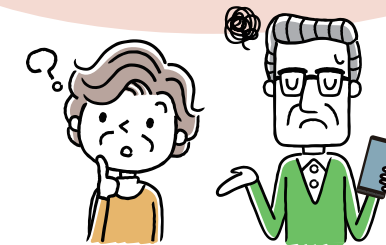

電池切れの
心配が少ない
スマホがいい

そのお気持ちに、しっかり応

使いやすく、見やすい画面。

困ったときのサポート機能もいろいろ。

なんとなくためらっていたあなた、

BASIO4でスマホデビューしませんか？

写真もネットも楽しめる
大きくきれいな画面

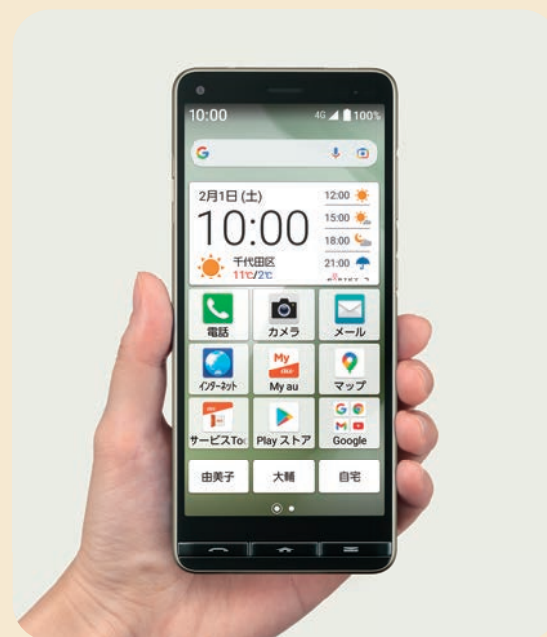

えるスマホ、ここにあります。

見やすく、使いやすく、
やさしさにこだわった操作性

はじめてでもあんしんの
サポート機能

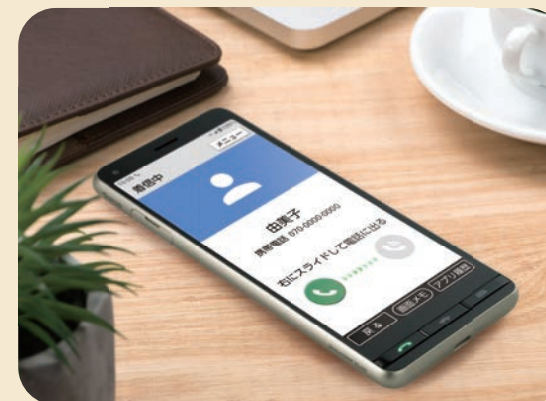

スマホの「わからない」と「むずかしい」



写真もネットも楽しめる
大きくきれいな画面

約5.6インチの縦長大画面

片手で持ちやすく、操作のしやすい縦長の画面。見やすく発色の美しい有機ELディスプレイです。また、大きくて見やすいホーム画面には、現在地周辺の天気予報が表示されます。

天気を数時間単位で表示

パーソナル・スクリーン for BASIO NEW

朝はニュース、夜は気になる動画やショッピングなど、最適な情報を生活リズムや使い方に合わせてお知らせします。ホーム画面を横にスライドするだけでかんたんに利用できます。



横スクロールで
かんたんに利用できます

※au版のみ。※通信料がかかります。



見やすく、使いやすく
やさしさにこだわった操作性

かんたん文字入力 NEW

ボタンのひとつひとつを大きく押しやすくした文字入力画面。携帯電話からの買い替えでも、「数字」「英字」「カナ」などの文字種が並んでいるので迷わず使えます。



文字種の
切り替えが
かんたん

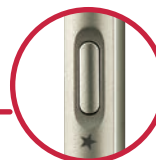

ダイレクトボタン NEW

ボタンを押すだけで、音声検索や、バーコード・QRコードでお支払い可能なスマホ決済サービス「au PAY」がかんたんに起動できます。

※au版のダイレクトボタンの初期設定はau PAYです。音声検索、radiko+FM、カメラのいずれかに変更が可能です。UQモバイル版の初期設定は音声検索です。radiko+FM、カメラのいずれかに変更が可能です。UQモバイル版ではau PAYの設定はできません。※au PAYのご利用は事前設定が必要です。条件など詳しくはauホームページをご確認ください。※au PAY、音声検索、radiko+FMのご利用には、通信料がかかります。



※画面イメージは2022年1月時点のもの。

電話・メールの専用ボタン

電話やメールの着信時に、ボタンが光ってお知らせ。電話に出るときも切るときもボタンで操作できるのであんしんです。また、持ったときに誤って押すことのないようにデザインされたボタン形状です。



着信やメール受信を
光ってお知らせ

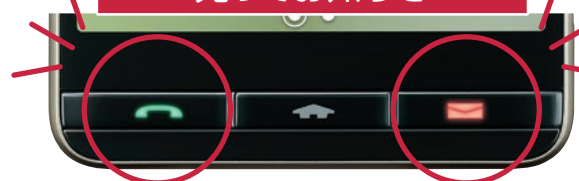

長持ち電池

3,300mAhの大容量電池を搭載。旅行や長時間の外出でも、あんしんして使うことができます。

※お客さまのご利用状況や通信環境により、使用可能時間は異なります。



[原寸大]

ワンタッチボタン

よく使う連絡先を、3つまで登録できます。

」をへらして、楽しさをひろげました。



はじめてでもあんしんの
サポート機能

スマホの健康診断

「いつも通り使えない…」などのスマホトラブル時には、診察ボタンを押すと自動で診断・解決できます。

〈診断項目〉

- インターネットが繋がらない
- 画面がすぐ消える
- 電話が使えない
- 着信音や通知音が鳴らない
- アラームが鳴らない
- など



使い方練習

スマホの基本操作から便利な使い方まで、実際に操作しながら楽しく学習できます。



※au版のみ。※通信料がかかります。

使い方ナビ NEW

日々の生活に役立つ機能の紹介など、スマホの便利な使い方をお伝えする京セラのスマホサイトです。

※通信料がかかります。



自宅deスマホ教室

基本的な使い方や便利な機能の紹介など、自宅にしながら動画でスマホの操作を学ぶことができます。



※通信料がかかります。

あとから録音 NEW

通話終了時に、直前の通話内容を音声データとして、1件あたり最大60分保存可能。

※事前に設定が必要です。
※最大100件まで。
(本体の空き容量に依存)



毎日を快適にする
多彩な機能も充実

おうちモード® NEW

付属の卓上ホルダに置くと、マナーモードを一時的に解除。着信を音で知らせてくれるので、電話を取り逃がす心配がありません。電話をかけてきた相手の名前を読み上げるように設定もできます。



防水/防塵

水回りやアウトドアでの使用で濡れたり、ホコリや塵で汚れてもあんしんの防水・防塵設計です。



※IPX5/IPX8の防水、IP6Xの防塵性能。カード挿入口カバーをしっかりと閉じてください。海水・プール・温泉の中に浸けないでください。砂浜などの上に置かないでください。アルコール・せっけん・洗剤など常温の水道水以外をかけたり浸けたりしないでください。熱湯をかけたり浸けたりしないでください。耐熱設計ではありません。強い雨が当たる環境での使用はしないでください。

耐衝撃

万一ポケットやバッグから落としても壊れにくく、あんしんして使い続けられます。

※米国防総省が制定したMIL-STD-810G Method 516.7: Shock-Procedure IVに準拠した規格において、高さ1.22mから合板(ラワン材)に製品を26方向で落下させる試験を実施しています。すべての衝撃に対して保証するものではありません。

救急あんしん情報

ご自身の健康情報を医療従事者に簡単に表示できます。
※事前に設定が必要です。

歩数計/歩数計通知

歩数に応じて壁紙が「東海道五十三次」の名場面に自動で切り替わります。さらに、家族などに前日の歩数を通知する機能付き。
※数値は目安です。また、事前に設定が必要です。

約1,300万画素カメラ

ピント合わせが速く、素早い動きにも対応、きれいな写真がかんたんに撮れます。

※メインカメラのみ。

Google レンズ NEW

植物の名前や外国語のメニューなど、調べたい被写体にカメラを向けるとかんたんに検索や翻訳ができます。
※通信料がかかります。



QRコード自動認識 読み取り NEW

QRコードにカメラを向けると自動で読み取りを開始します。

radiko+FM(ラジスマ) NEW

電車の中でも音が切れず、今いる地域以外のラジオ局の聴取もできる※1インターネットラジオと、高音質で遅延のないFM放送※2をかんとんに切り替えて楽しむことができます。

※1:エリアフリー聴取には有料のラジコプレミアム会員の登録が必要となります。※2:FM波の利用には、有線イヤホン(別売)の接続が必要です。※通信料がかかります。

LINE

写真やメッセージのやり取りがかんたんに楽しめるLINEに対応。家族や友人との交流が深まります。

※アプリのダウンロードおよび初期設定が必要です。
※通信料がかかります。